

• 2. Come scoprire se ci sono

4.



L'OPS consiglia di controllare la testa 2 volte al mese, **comunque**, anche se tutto vi sembra normale. Infatti all'inizio la malattia non produce sintomi ed il prurito può comparire anche dopo un mese. Andate alla ricerca delle tracce della pediculosi partendo dai capelli dietro le orecchie.

5.

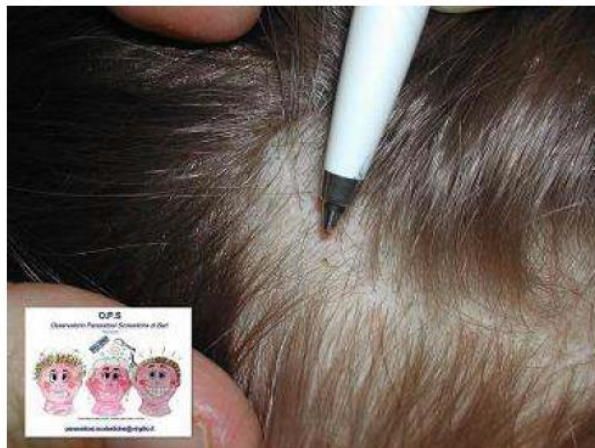

Quello che dovete verificare è la presenza di uova attaccate ai capelli. Se si trovano a **meno di 1 cm** dalla pelle sono quasi sicuramente **vive**. Questa situazione normalmente indica che alcuni pidocchi abitano già la testa del bimbo e che la malattia è in corso da qualche tempo. Si parla di pediculosi attiva.

6.

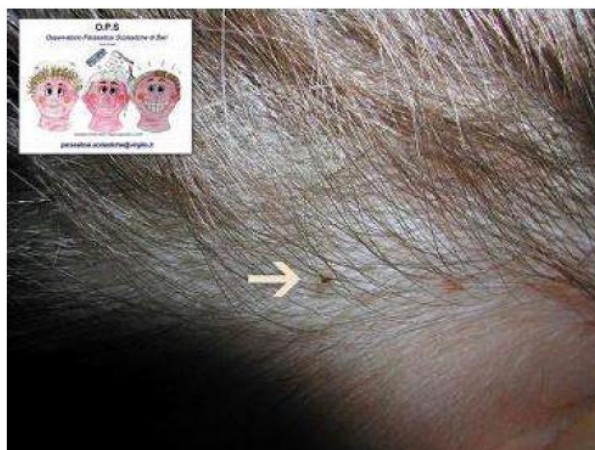

Lendini vive (uova fertili) si possono trovare anche in altre zone. Ricordate che sono immobili perché incollate al capello. Hanno **colore scuro** (grigio-bruno) perché al loro interno c'è un embrione che completerà lo sviluppo entro 10 giorni